PROGETTO AUTORIZZATO

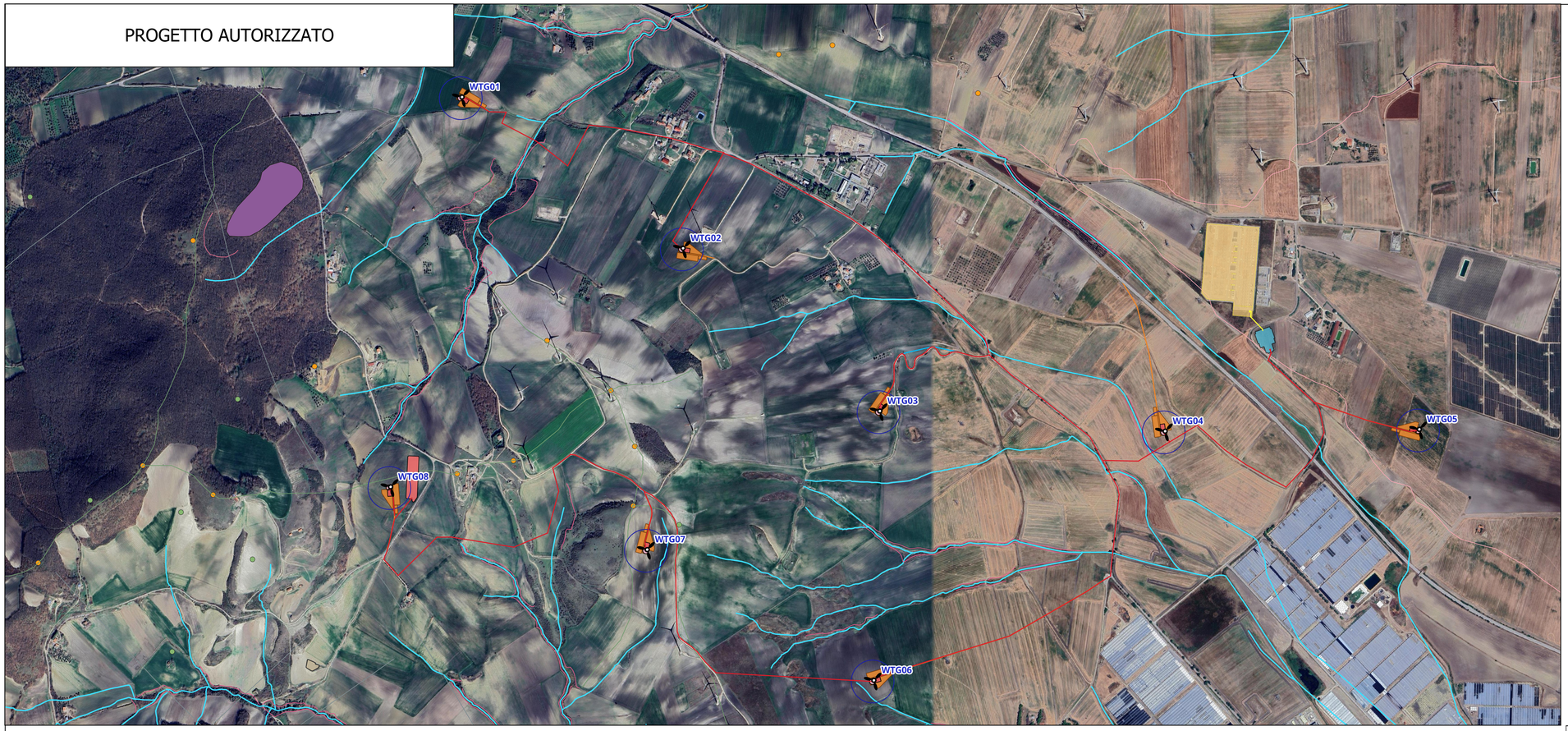

Posizioni WTG
Cavidotto MT
Cavidotto AT
Diametro rotore
Fondazione
Piazzole definitive
Piazzole temporanee
Slarghi temporanei
Vabilità permanente
BESS
Sottostazione utente
Stazione Terna

CARTA IDROGEOMORFOLOGICA

Bacini
421_bacini_idrici

Cave
421_cave

Elementi geostrutturali
421_giaciture_strati
421_faglie

Forme versante
421_creste
421_orli_terrazzo_morfologico

Frane
421_corpi_frana
421_nicchie

Rilievi
421_punti_sommitali

Forme modellamento fluviale
421_cigli_sponda_fluviale
421_ripe_erosione_fluviale

Reticolo
421_reticolo

PROGETTO DI VARIANTE

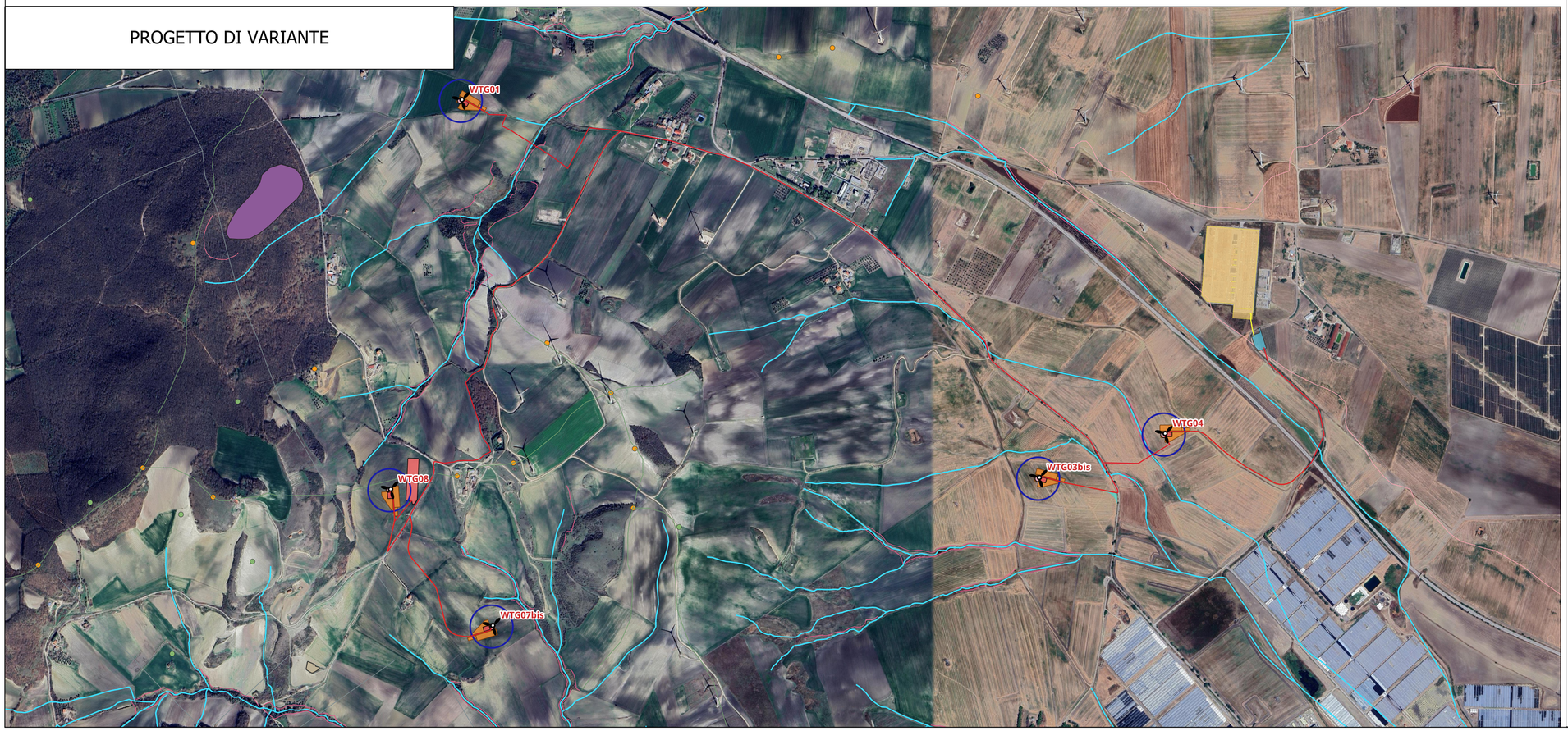

COMUNE DI DELICETO

PROVINCIA DI FOGGIA

Proposta di variante al progetto per la costruzione di un impianto di produzione di energia elettrica da fonte eolica costituita da 8 aerogeneratori con potenza complessiva di 48 MW, sistema di accumulo di 25 MW e opere di connessione alla RTN, sito nel Comune di Deliceto (FG) in località "Viticone - Le Gattarole"

VALUTAZIONE PRELIMINARE

(art. 6 comma 9 del D.Lgs. 152/2006 e ss.mm.ii.)

Planimetria di raffronto su Carta Idrogeomorfologica tra progetto originario con V.I.A. favorevole e variante proposta

COD. ID.				
Livello prog.	Tipo documentazione	N. elaborato	Data	Scala
VP	Valutazione preliminare	All_6	07 / 2025	1:10.000
Nome file				

REVISIONI

REV.	DATA	DESCRIZIONE	ESEGUITO	VERIFICATO	APPROVATO
00	LUGLIO 2025	PRIMA EMISSIONE	SG	FS	FS

COMMITTENTE:

SINERGIA
Energy Green Power

SINERGIA EWR2 SRL

Centro direzionale snc, Is. G1
80143 Napoli (NA), Italia
P.IVA 09608101219

PROGETTAZIONE:

ING. FULVIO SCIA

Centro Direzionale snc, Is. G1
80143 Napoli (NA), Italia
email: ing.scia@gmail.com
tel: +39 3389055174

ORDINE DEGLI INGEGNERI DELLA PROVINCIA DI NAPOLI
SCIA FULVIO
Ingegnere
Sez. A
Iscritto all'albo n. 15211

fulvio scia
02.07.2025
11:05:55
GMT+02:00